



Vem kan använda sig av Allemansrätten?

- T.** Alla svenska medborgare
- R.** Alla som har "Allemansrätt-kortet"
- I.** Alla



Varför är det viktigt att hunden går i koppel under tiden 1 mars – 20 augusti?

- O.** För att många hundallergiker är ute i naturen då
- J.** För att hunden inte ska få i sig utplacerat råttgift
- N.** För att inte störa oskyddade djurungar

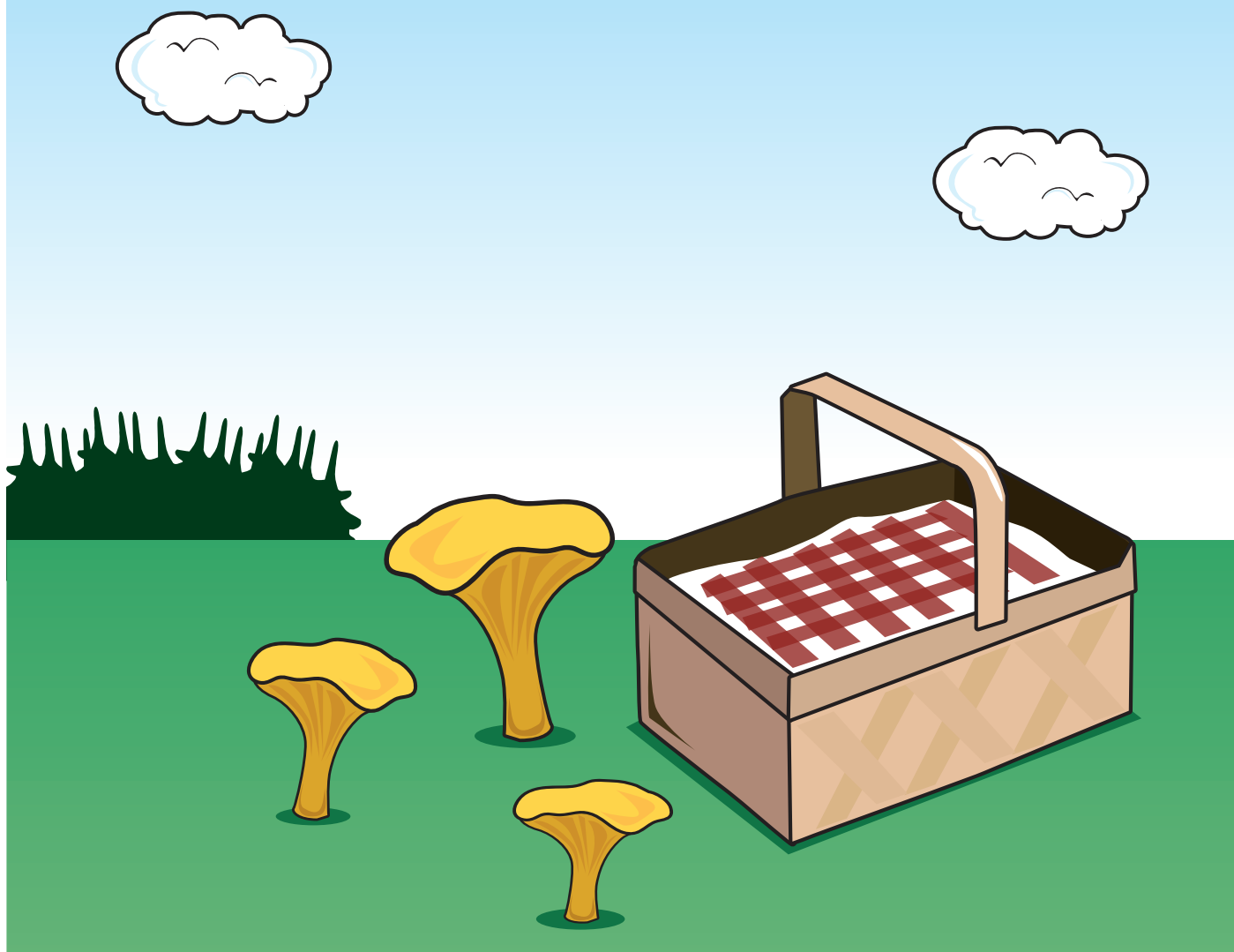

Hur många svampar får du plocka med dig hem?

**W.** 1000 stycken

**I.** 5 stycken

**T.** Hur många som helst

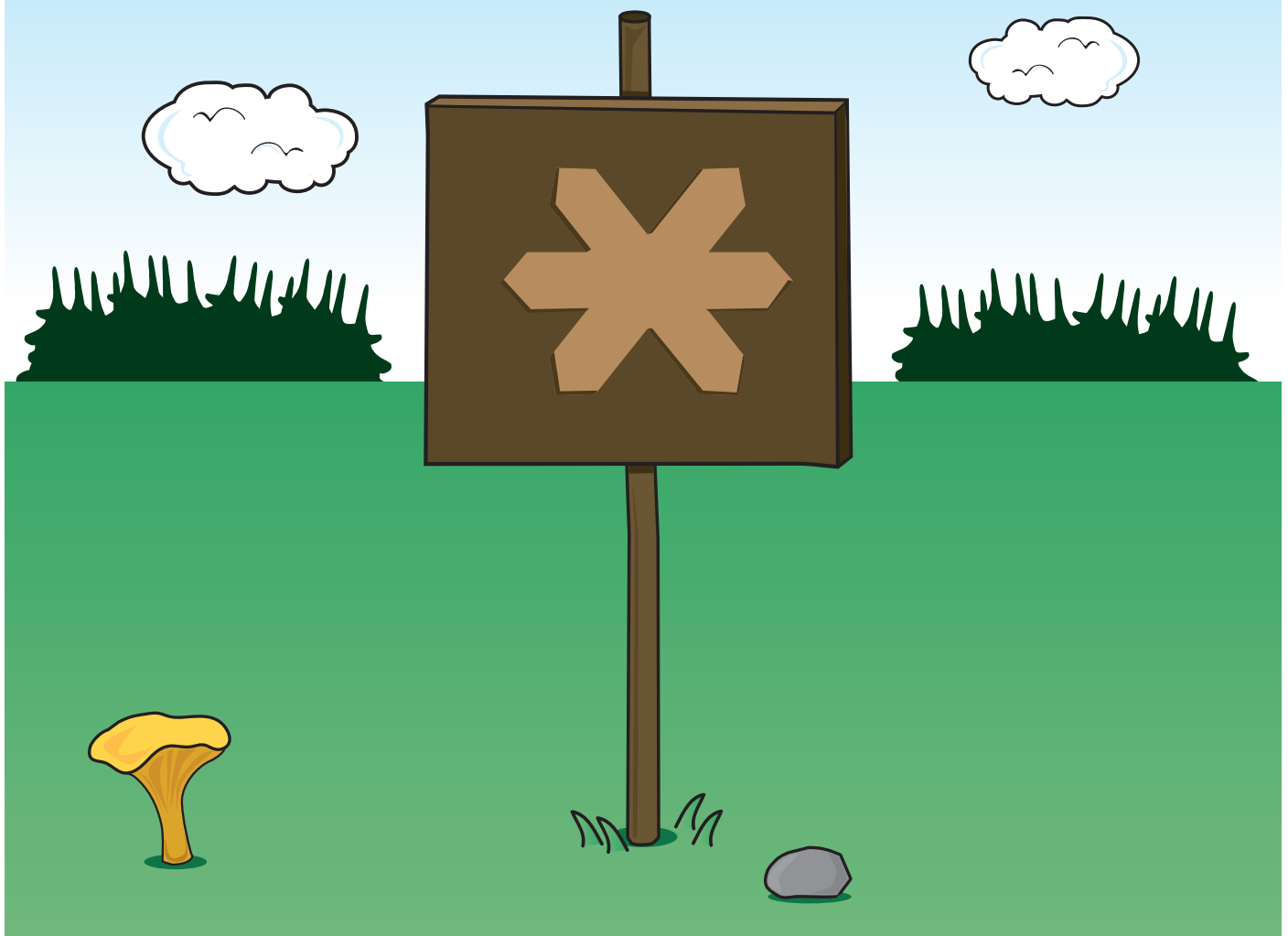

Vad betyder märket?

- Z.** Varning för snöfall
- P.** Historiskt minnesmärke
- E.** Naturreservat



En grupp av blommor är fridlysta i Sverige, vilken?

- A.** Maskrosor
- S.** Orkidéer
- B.** Prästkragar

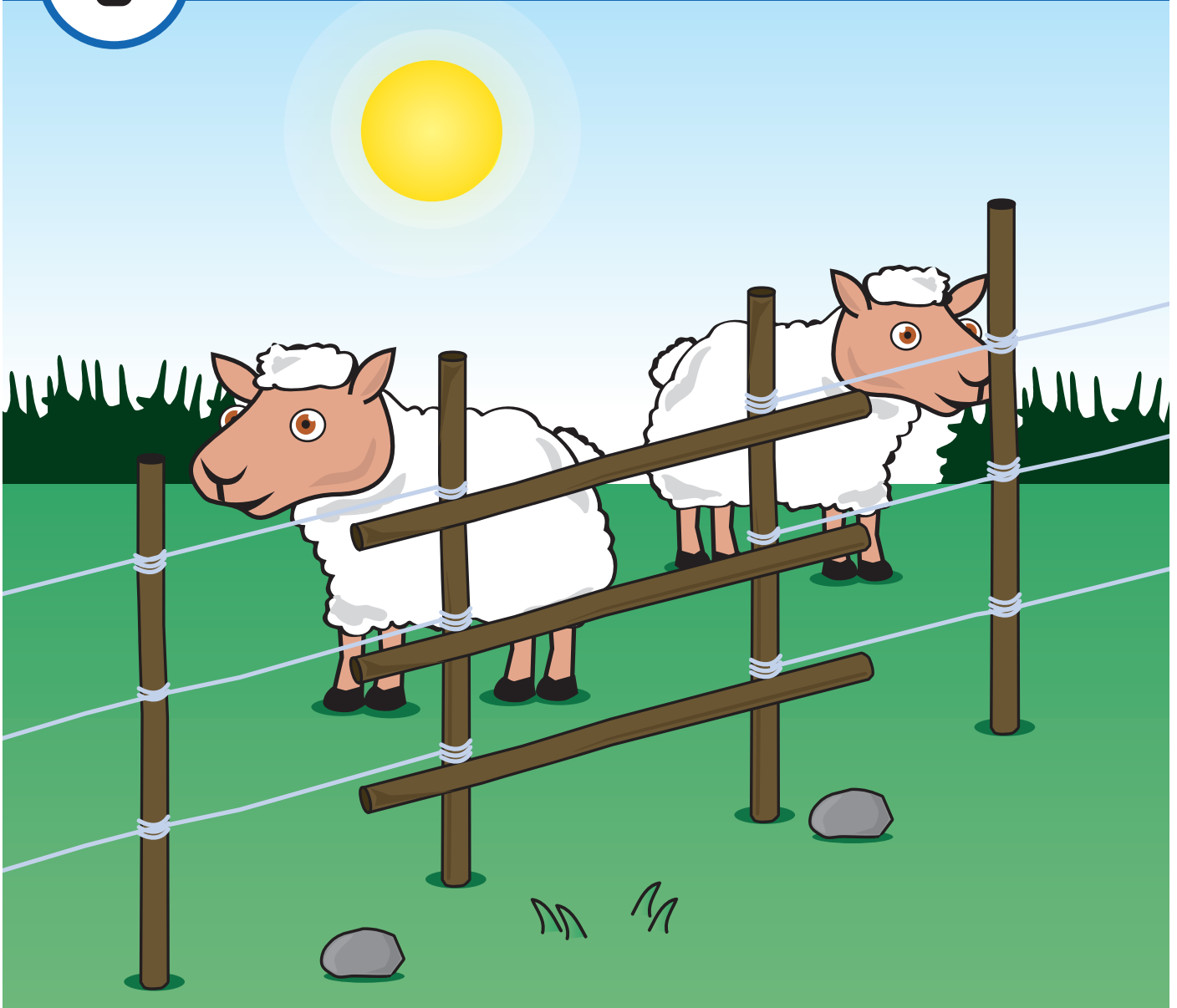

Varför är det viktigt att stänga grind till hage efter sig?

- F.** För att inte rävar ska komma in i hagen
- T.** För att inte kossor och får ska kunna rymma
- Ä.** För att det ser finare ut om den är stängd



Hur många nätter får man tälta utan att fråga om lov?

**Ö.** 1 natt

**L.** 5 nätter

**S.** 10 nätter



Vad är viktigt att tänka på om man hittar "övergivna" djurungar i naturen?

**K.** Att ge mat och klappa dem

**V.** Att rädda dem och ta med dem hem

**R.** Låt dem vara, troligtvis är föräldrar i närheten och vågar sig fram när du går





Ett av dessa alternativ stämmer, vilket?

- I.** Ska du fånga Laxe måste du använda fiskenät
- P.** När man jagar gäddor använder man sig av dynamit
- A.** Du får fiska i våra 5 största sjöar och vid kusten

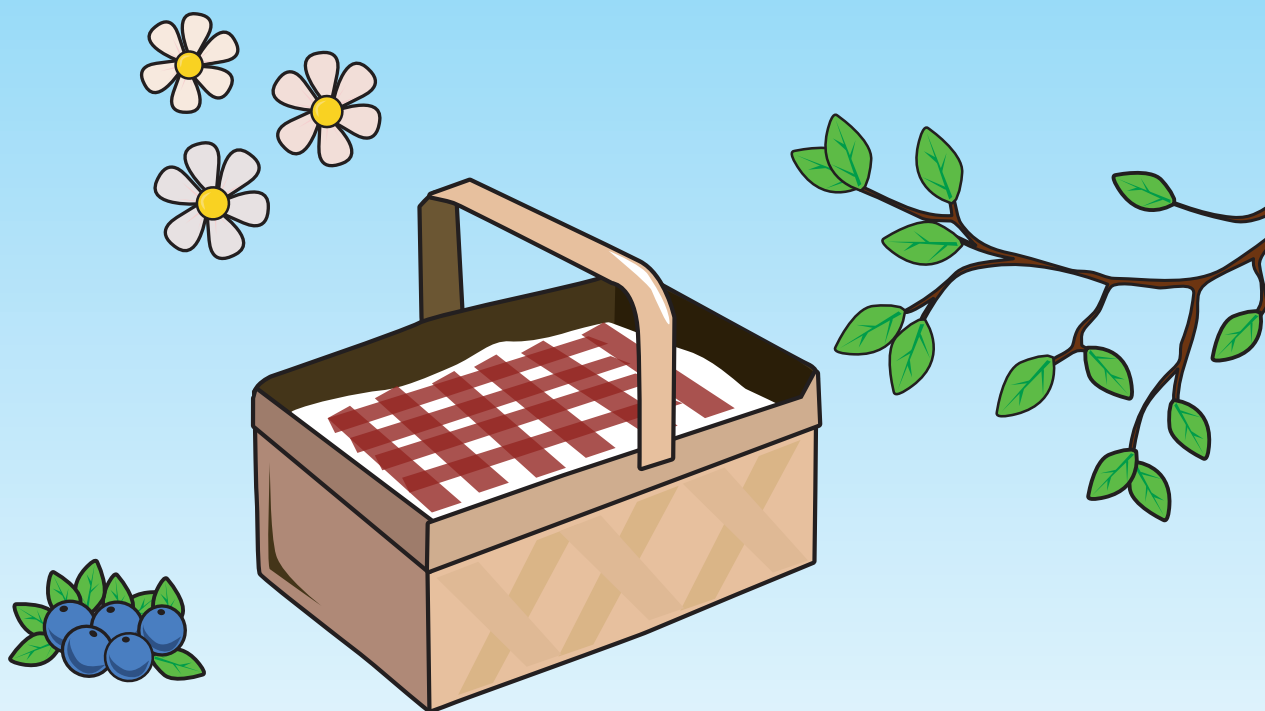

Vilka av dessa saker får du plocka med dig hem från naturen?

**H.** Grenar från levande träd

**F.** Vilda bär som lingon och blåbär

**G.** Fridlysta blommor

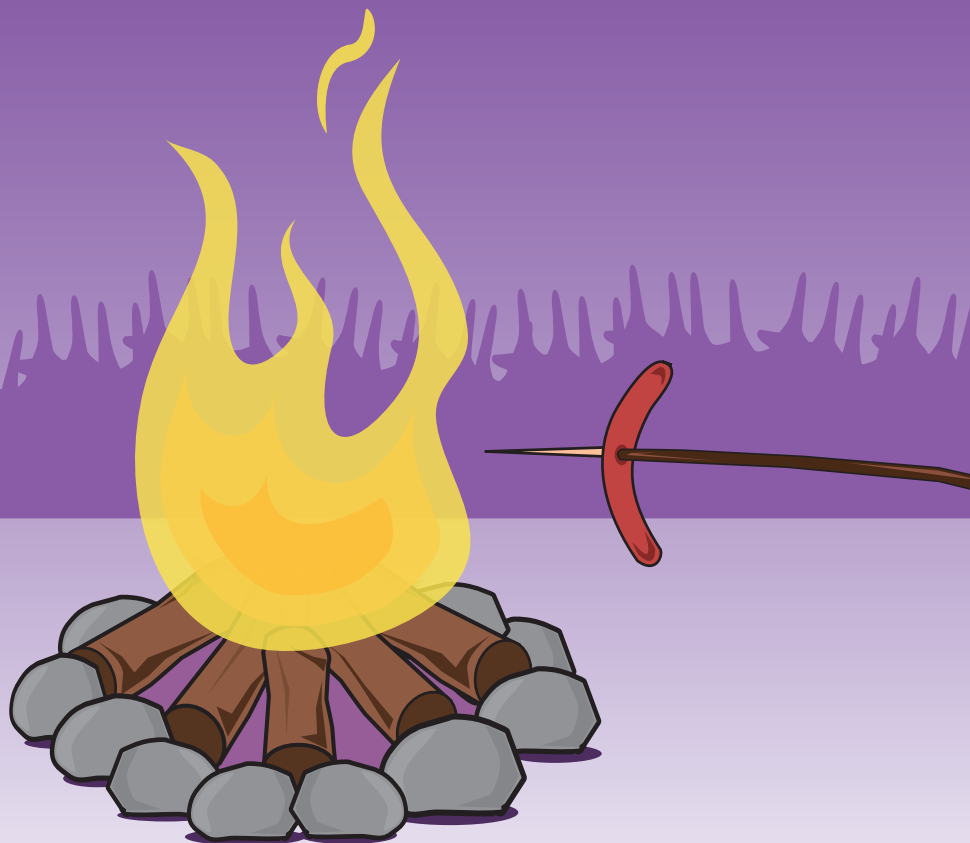

När du ska grilla korv är det viktigt att tänka på:

- U.** Att det finns gurkmajonnäs som tillhör
- D.** Att man övar sig att gå på glödande kol
- Ö.** Att släcka elden noga efter sig



Hur nära får du gå förbi ett hus som någon bor i?

**B.** 50 myrstepg

**R.** Så långt bort att du inte stör den som bor där

**E.** 1 meter





Får du lämna glas och skräp i naturen?

**Q.** Ja, Skogsmulle blir glad om du skräpar ner

**K.** Ja, glas lyser så fint i gräset

**S.** Nej, både djur och människor kan skada sig om det ligger kvar



Vem har företräde på vandringsleden, cyklist eller vandrare?

- T.** En vandringsled är främst avsedd för vandraren som ges företräde
- I.** En cyklist tar sig fram fortare och har därför företräde
- M.** Man får dra lott om vem som får gå först





Allemansrätten innebär:

- Ö.** Hänsyn till djur, natur och människor
- G.** Att vistelse i naturen är fri från lagar och förordningar
- A.** Alle mans rätt till att hugga ner träd, elda, jaga

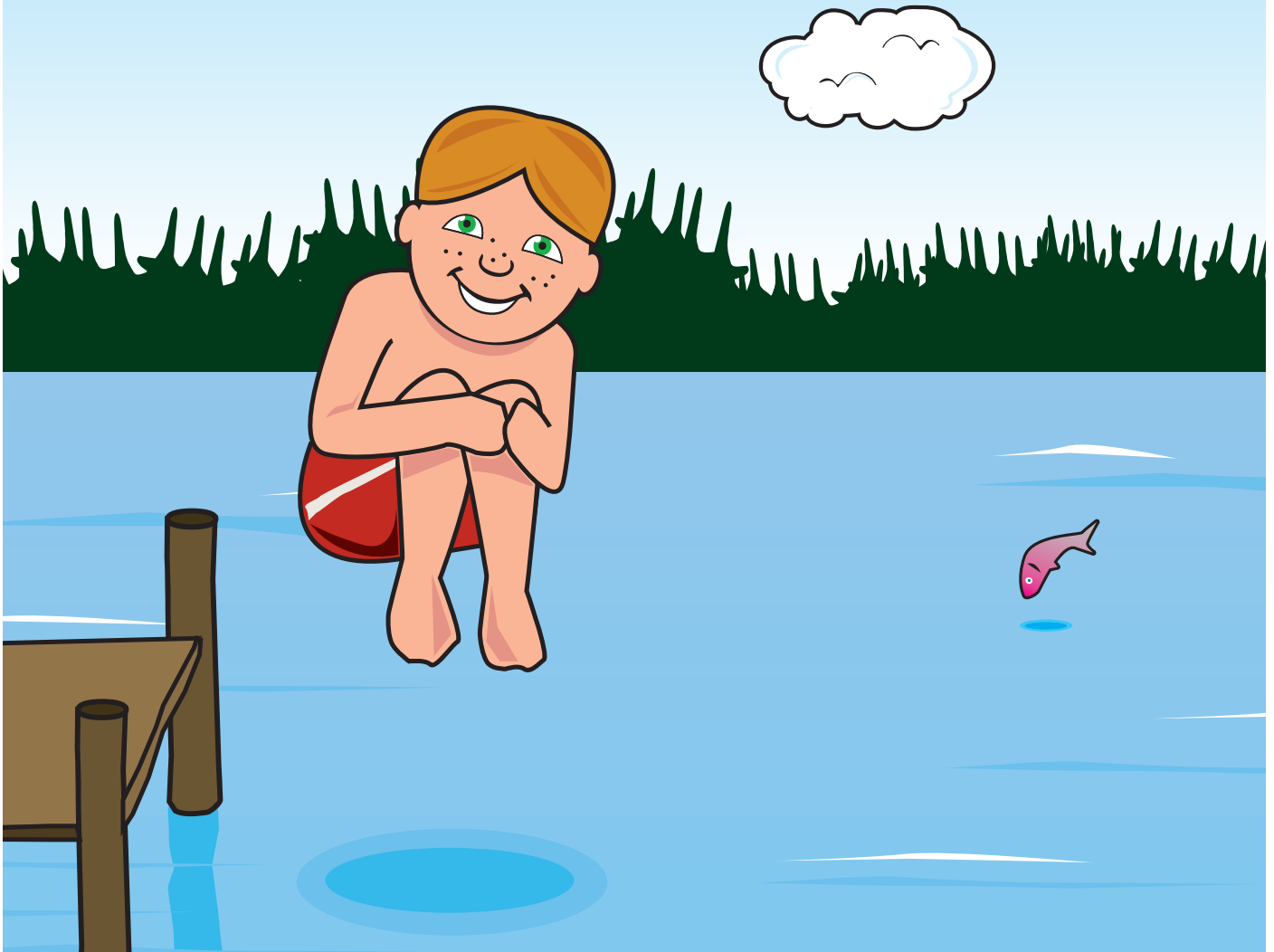

Får man hoppa ”bomben” om man badar i insjöar?

**R.** Ja, det är klart att man får!

**B.** Nej, man måste hoppa ”spik” om man badar i insjöar

**E.** Man får inte bada i insjöar







Får man gå iland där det är skyltar med fågelskydd om man paddlar kajak/kanot?

**V.** Ja, men bara om man är tyst som en mus

**A.** Nej, man får inte gå iland alls under de datum som skylten visar

**D.** Ja, fågelskyddet betyder att fåglarna inte får gå iland där